

Landbrukseiendom : gbnr 80/2.

4 teiger.

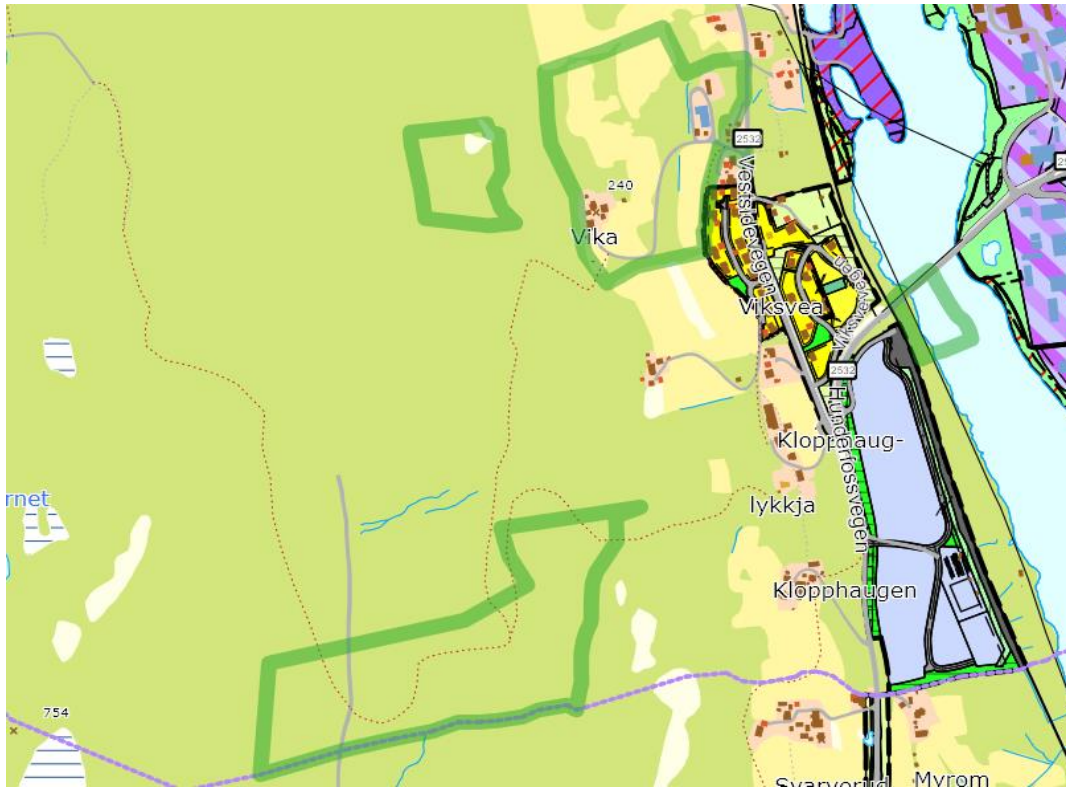

Teig 1. 102,96 daa

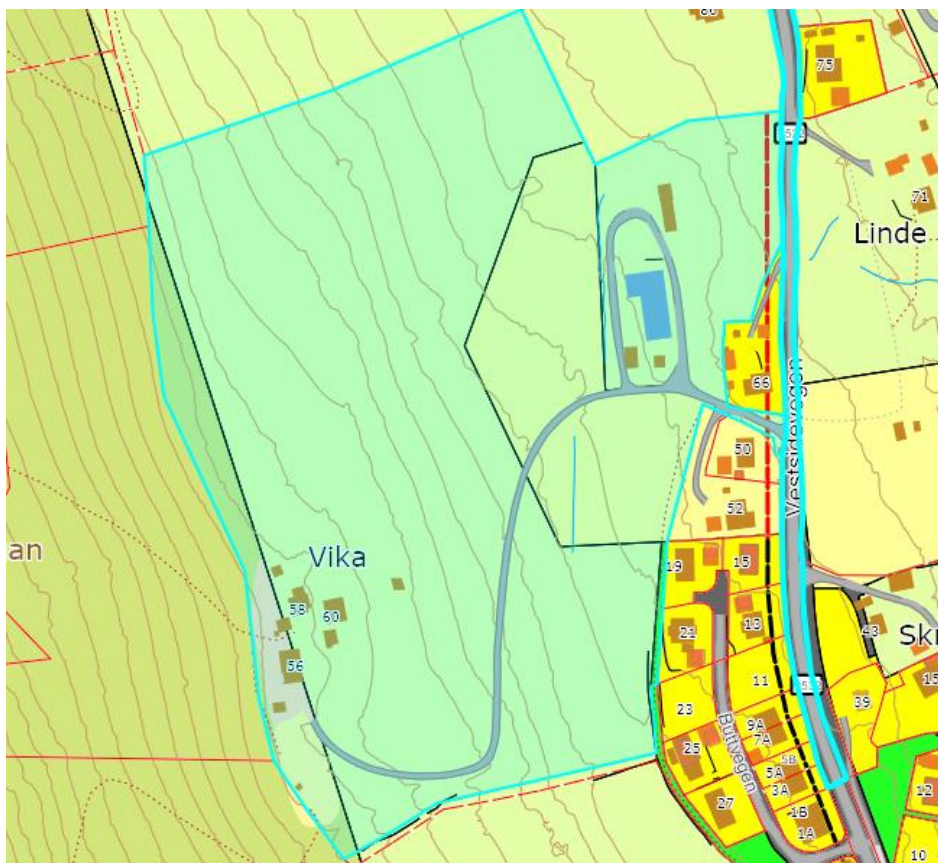

Tun 1: bebyggd med 3 våningshus og 4 annen landbruksbygning.

Tun 2 med vekststedbygning/varehandel og 3 annen landbruksbygning. Ca 14 daa avsatt til fremtidig boligområde.

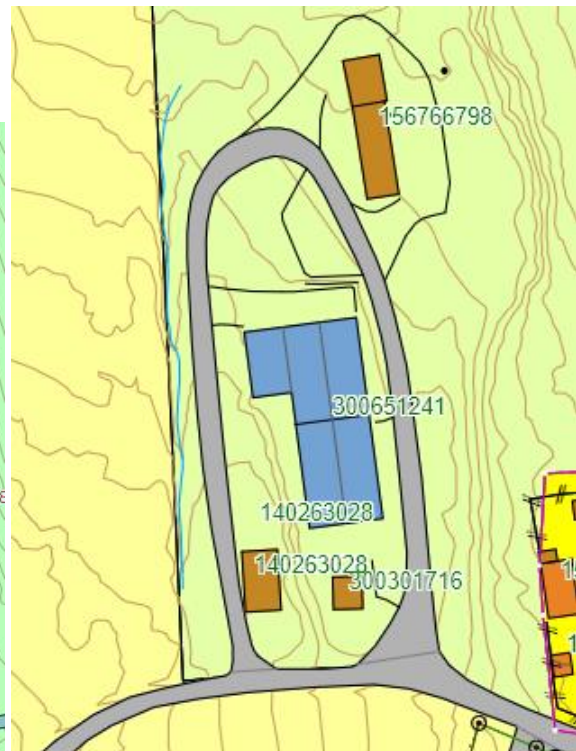
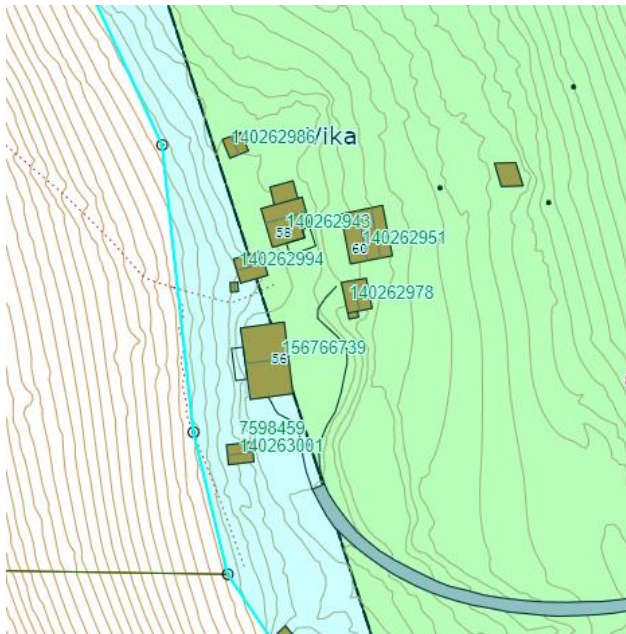

Teig 2. Skogteig



Teig 3. Skogteig



Teig 4. Del av lågen

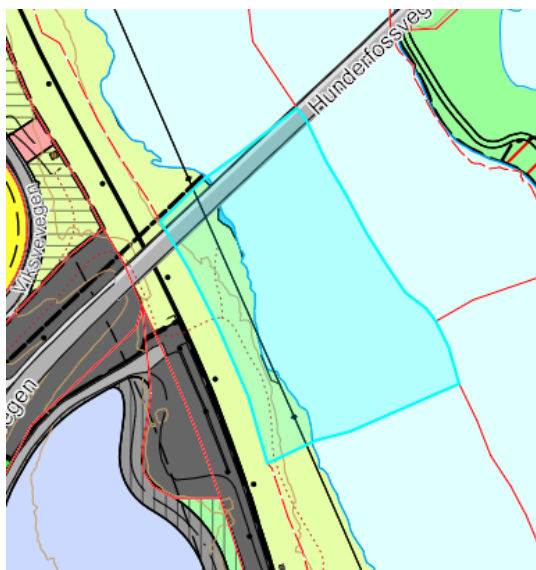

Seter 155/1/588

Bygning registrert som seterhus, formål grunn er landbruk, men tinglyst som punktfeste som ikke er knyttet til gard.

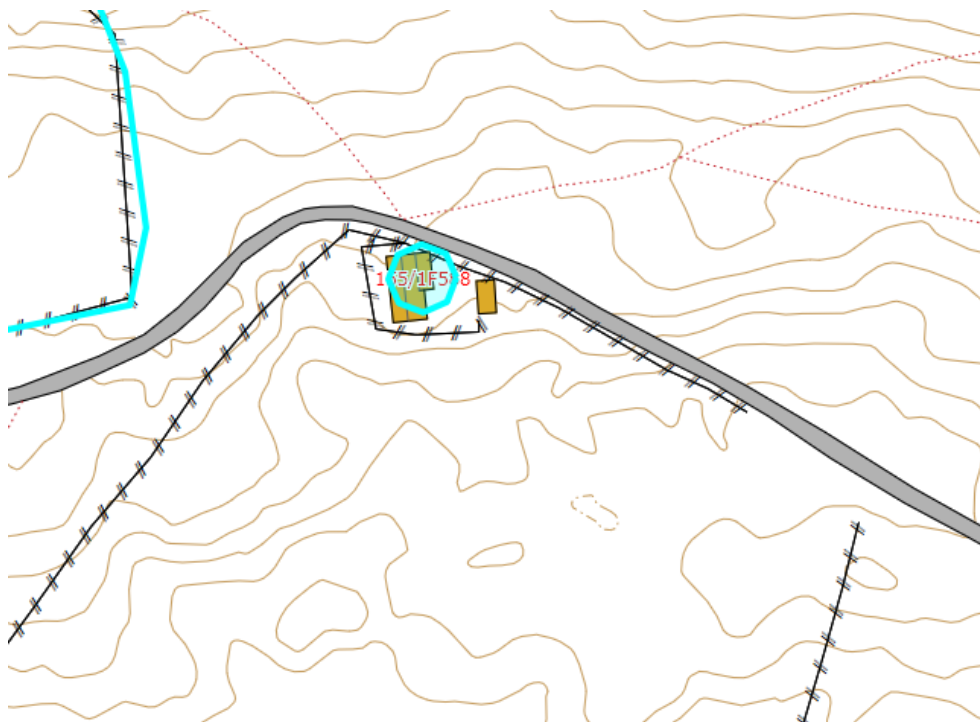

80/68- De av regulert veg.



