

Areal og beliggenhet

Det produktive skogarealet i Øyer kommune er på totalt 200 000 dekar. Skogen eies av ca. 150 skogeiere og Øyer kommune er den åttende største skogeieren i kommunen. Skogeiendommen som kommunen besitter er på totalt 1811 dekar produktiv skog. Den største skogeieren i kommunen er Øyer Statsallmenning. Kommunen har en takst og forvaltningsplan for eiendommen fra 2006. Det utarbeides i disse dager ny skogbruksplan for eiendommen som ferdigstilles desember 2021.

Øyer kommuneskog består av totalt 16 teiger. Skogeiendommene stammer i hovedsak fra grendeskolenene. De to største teigene ligger i Midtbygda i Øyer sør og nord for Nordre Brynsåa.

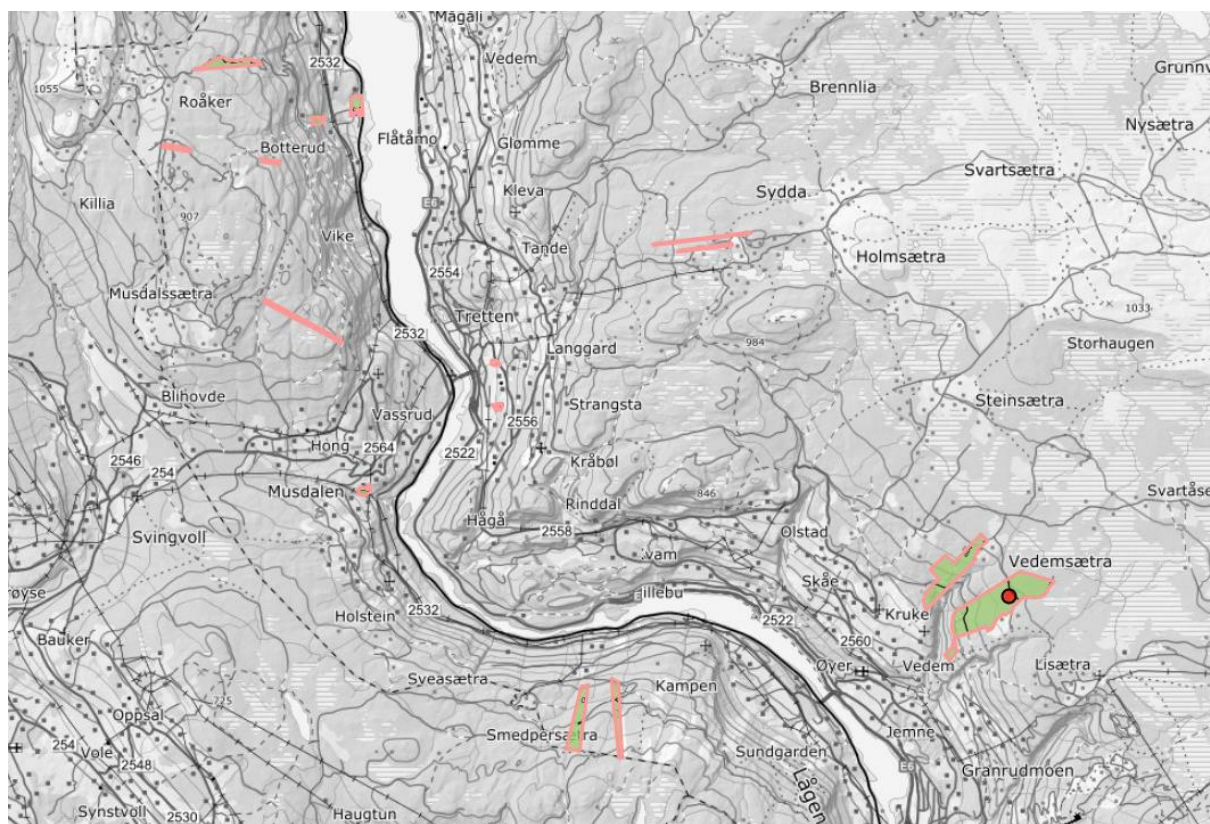

Bilde 1. Kart over skogteigene tilhørende Øyer kommune

Veier

Øyer kommune er medeier i flere private skogsbilveger. I Midtbygda går Minnefeltvegen og Bryhnsetervegen gjennom kommunenes skogteiger. På vestsiden er alle private veier organisert under Vestsiden jakt og vegforening, som kommunen er andelseier i. Foreningen drifter og vedlikeholder vegnettet og skogeiere og interessehavere har ulike andeler i veiselskapet.

På Tretten er kommunen medeier i Trolldalsvegen i Musdal og Roåkervegen, samt Holmsetervegen.

Vedlikehold og opprusting av vegene er kontinuerlig arbeid og kommunen er med og investerer i opprusting av skogsbilvegene etter andelsfordeling. Kommunen kan ta ut kr 19 000 fra skogfondet til utførte investeringer i skogsbilvegene.

Aktivitet i kommuneskogen siste 20 år

I skogbruket finnes en særordning som for å sikre reetablering av skog etter hogst og oppfyllelse av foryngelsesplikten som utløses ved hogst (jfr Skogloven). Ordningen går ut på at en viss prosent av bruttoverdien av tømmeret settes inn på eget fond ved hogst.

Rapporter fra skogfondet genereres hvert år og skal oppgis ved skatteoppgjøret. All aktivitet som skjer på en eiendom blir registrert i skogfondet slik at dette utgjør en god statistikk over aktiviteten på eiendommen. Nedenfor er listet opp rapport for skogfondet i Øyer kommune skog og aktivitet siste 20 år.

Siden 1996 er det avvirket 16 000 m3 med gran til en verdi av 5,7 millioner kroner brutto

Aktivitetsoversikt for konto S3440-0435, Gnr 31 Bnr 8 (STORTEIGEN)

	Saldo ut	Avvirkning		Forarbeider		Etablering		Etterarbeid m.m.		
		Volum (m3)	Bruttov verdi (kr)	Skogfond (kr)	Forh.rydding (daa)	Markberedn (daa)	Nyplantning (stk)	Supplering (stk)	Ungskogpl (daa)	Grøfting (meter)
2021	183 290,04	0	0	0	0	0	0	0	0	0
2020	183 290,04	60	23 485	2 348	0	0	550	0	105	0
2019	217 539,04	0	0	0	0	36	6 000	0	0	0
2018	253 882,04	901	337 355	101 210	0	0	0	0	0	43
2017	169 960,04	494	153 043	15 306	0	0	0	0	0	0
2016	159 238,04	0	0	0	0	0	6 700	0	22	0
2015	196 198,48	815	250 428	37 567	0	39	0	0	0	0
2014	182 967,48	0	0	0	0	0	0	0	23	0
2013	188 465,48	71	19 697	1 823	0	0	0	0	0	0
2012	186 642,48	102	31 817	3 181	0	0	0	0	0	0
2011	183 461,48	195	67 191	1 544	0	0	0	0	0	0
2010	183 839,70	895	255 391	22 544	0	0	6 145	0	157	0
2009	233 705,70	1 064	354 785	52 249	0	20	2 325	0	20	0
2008	204 831,70	492	164 250	6 144	0	0	6 000	0	0	0
2007	200 328,70	1 017	416 324	59 021	0	0	0	0	0	0
2006	142 885,70	828	278 770	38 158	0	0	3 500	0	0	0
2005	134 695,70	690	219 457	29 808	0	0	4 000	0	0	0
2004	134 116,70	682	220 085	28 268	0	0	8 000	0	0	0
2003	148 008,70	675	205 453	30 810	0	0	3 800	0	0	0
2002	137 931,70	680	223 864	33 179	0	35	0	0	0	0
2001	116 955,70	618	196 280	29 146	0	45	300	0	0	0
2000	94 800,70	1 203	434 276	43 433	0	0	0	0	0	0
1999	51 572,70	1 183	390 317	40 760	0	0	11 700	2 575	0	0
1998	157 991,95	1 162	372 048	92 867	0	0	27 975	0	0	0
1997	70 859,85	1 800	656 846	120 566	0	0	4 400	0	0	0
1996	52 810,17	1 403	444 649	76 387	0	0	1 550	0	102	0

Bilde 2. Oversikt over all aktivitet i Øyer kommuneskog fra 1996 og frem til i dag.

Aktivitet i 2021

19.11.2021 ble Øyer kommune rammet av store stormskader. Til sammen ble det vindfelt rundt 30 000 m³ i søre del av kommunen. Årlig av virkes det rundt 40 000-50 000 m³ i Øyer kommune samlet slik at dette var en naturkatastrofe av stort omfang lokalt sett. Også i kommuneskogene ble det noe vindfall i teigen som ligger langs Rognstadvegen i Øyer. Totalt volum avvirket i 2021 i kommuneskogen var 94 m³.

Det er blitt bestilt og utarbeidet ny skogbruksplan for kommuneskogen som ble ferdigstilt november 2021. Denne skogbruksplanen viser blant annet den årlige tilveksten og oppgir fremtidige behandlingsforslag. Årlig tilvekst er omlag 1 000 m³. Pr d.d anslås gjennomsnittlig nettovirkesverdi i vår kommune på ca 250,-/m³. Noe av skogen står på ikke drivverdige arealer og volumet inkluderer topp og rot.

Klima, bærekraft og miljø

Skogbruksplanen inneholder også en oversikt på skogeiendommens klimaregnskap i avsnittet Klima, bærekraft og miljø vist i bilde 3. Årlig opptak av CO₂ i kommuneskogen er 2 479 tonn. Dersom man sier at en gjennomsnitt nordmann slipper ut 10 tonn CO₂-ekvivalenter i året binder kommuneskogen i Øyer CO₂ utslippet til 248 innbyggere (tall fra CICERO).



Bilde 3. Klima, bærekraft og miljø status for Øyer kommuneskog