

TEGNFORKLARING

1. BEBYGGELSE OG ANLEGG (PBL §11.7 1. ledd)

Nivenerende	Fremtidig
Boligbebyggelse	B
Fritidsbebyggelse	H
Sentrumsformål	
Forningsområde	O
Offentlig eller privat tjenesteyting	
Fritids- og turistformål	N
Rast/utflukting	
Næringsparkområde	
Utsattaregg	
Andre typer bebyggelse	
Utsattaregg / lekeplass	

2. SAMFERDSELSSANITID OG TEKNISK INFRASTRUKTUR (PBL §11.7 2. ledd)
(Påkøpskriterier og beløpsgrenser er fullt inn i plankart)

Veg	
Jernbane	
Fluereoppløsser	
Trasee for teknisk infrastruktur	

3. GRØNNSTRUKTUR (PBL §11.7 3. ledd)

Grønnstruktur	
Prakt	

4. LANDBRUKS-, NATUR- OG FRILUFTSFORMÅL SAMT REINHOFT (PBL §11.7 4. ledd)

Landbruks- natur- friluftformål samt reinhoft (LNF)	
LNF med sprett belag (LNF)	
LNF med sprett belag (LNF)	

5. BRUK OG VERN AV SJØ OG VASSDRAG, MED TILHØRENDE STRANDSONE (PBL §11.7 5. ledd)
Brå og vern av sjø og vassdrag med tilhørende strandsoner

Naturvernområde (Lagen)	
-------------------------	--

HENSTYNSOMRÅDE PBL §11.8

c) Sone med særlige hensyn til landbruk, reinhoft, friluft, grønnstruktur, landskap eller bevaring av naturmiljø eller kulturmiljø med angivelse av intensjon (PBL § 11.8, ledd c)
Bevaring av naturmiljø for vilt

d) Sone for bevaring i påvente av vedtak eller plan- og byggingeloven eller andre lover, eller som er pålagt etter skilnadsgrunnlag med angivelse av formål (PBL § 11.8, ledd d)

Bevaring etter lov om naturvern

LINE-STRUKTURLINJER

Planlegging	
Grense for arealformål	
Grense for Øyer statsmenning	
Stigegrense 100 meter fra ES	
SAMFERDSELINJER	
Fjernveg - på bakken	
Fjernveg - tunnel	
Hovedveg - på bakken	
Hovedveg - bro	
Serieveg - på bakken	
Adkomstveg - på bakken	
Gang- / sykkelveg - på bakken	
Jernbane - på bakken	

INFRASTRUKTURLINJER

Kraftledning	
--------------	--

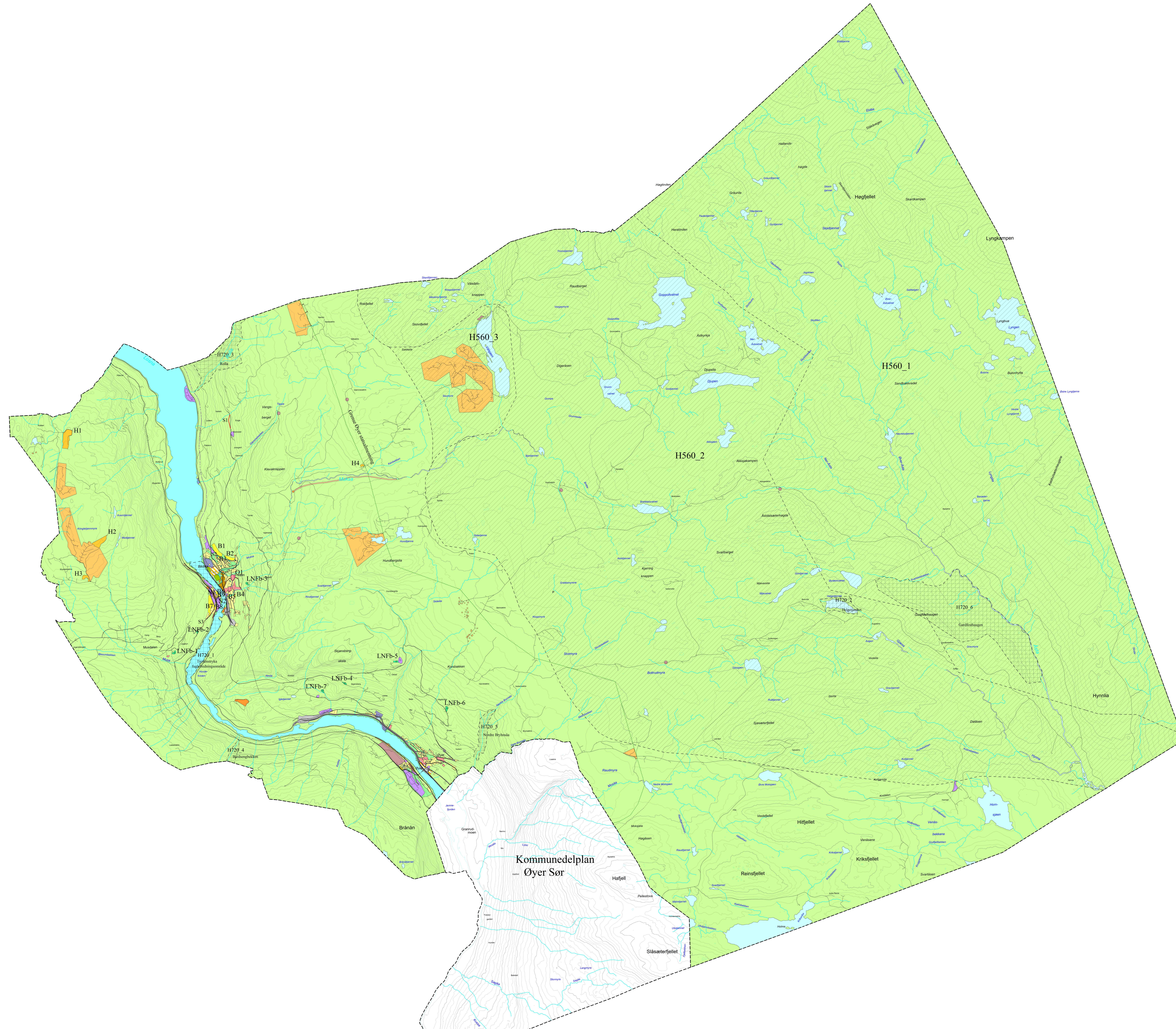

PLANKART DATO: 04.11.2015

Temakart som er juridisk bindende

- Kart 1: - Skilteområder rundt Øyer og Tretten vannverk
- Skilteområder for vern av vassdrag
- Kart 2: - Faresoner for idrettsutøvere
- Fane- og utstillingsområder for fott og fottred i idrettsutøvere til Lagen
- Kart 3: - Faresoner for arealformål
- Kart 4: - Faresoner for helsevern
- Kart 5: - Faresoner
- Kart 6: - Faresoner for kulturminner og kulturmiljø
- Faresoner og gamle kongerogner
- Kart 7: - Faresoner for naturmiljø
- Kart 8: - Faresoner for kulturlandskapsområder
- Kart 9: - Stille- og lunger
- Kart 10: - Faresoner som fortatt skal gjelde

Dette temakartet har juridisk ulikning på li lra med kommunens arealdel. Hverken temakartene eller kommunens arealdel gir fullstendig informasjon alone.

PLAND: 0521KP2014
Kartgrunnlag: N50/F18
Eksaktstasse: 20 m
Målestokk: A0 1:40000

Planen er utarbeidet av:
Øyer kommune
Bygging og geomatik

Digitalt planproduksjon utført av:
AREAL
landbruksplanlegging

BEKREFTELSE
Planen er tegnet inn på dette kartet og den er vedtatt av kommunestyret _____ / _____ 2014
Tilgjenglig _____

Bitt K. Lundgard
Ordfører

Per Georg Solingen
Visdomshetsleder bygging, areal og geomatik