

14 AUG. 2009

091566-3

Vedlegg nr.
C-

Kommunens saksnr.

**Gjenpart av nabovarsel
for tiltak etter plan- og bygningsloven (pbl)**For nedenfornevnte eiendom er det i henhold til
bestemmelsene i § 94 nr. 3 i plan- og bygningsloven
av 14.juni 1985 nr. 77, sendt følgende nabovarsel:

Til kommune

Øyer

Kopi av dette dokumentet med vedlegg sendes
kommunen, samtidig som naboer varsles.**Tiltak på eiendommen:**

Gnr. 98 | Bnr. 1 | Festenr. | Seksjonsnr.

Eiendommens adresse
Mehlum Gård

Postnr. 2635 | Poststed Tretten

Eier/fester
André Holmen**Det varsles herved om** Søknad om tiltak som krever tillatelse etter plan- og bygningsloven § 93.

- | | | |
|--|---------------------------------------|---|
| <input checked="" type="checkbox"/> Nybygg | <input type="checkbox"/> Anlegg | <input type="checkbox"/> Endring av fasade |
| <input type="checkbox"/> Riving | <input type="checkbox"/> Skilt | <input type="checkbox"/> Eiendomsdeling eller bortfeste |
| <input type="checkbox"/> Innhengning mot veg | <input type="checkbox"/> Bruksendring | <input type="checkbox"/> Dispensasjoner |
| <input type="checkbox"/> Annet
beskriv | | |

ØYER KOMMUNE	
Sak nr. 09/566	Saksbeh.
Løp.nr. 3	Dato 14/8-09
Ark.nr. 98-1	

Søknaden er lagt ut på besøksadresse:
Eventuelle merknader må være kommet til ansvarlig søker
innen 2 uker etter at dette varslet er sendt.
(Kopi kan sendes kommunen.)

Ansvarlig søkers adresse

E-postadresse

Det varsles herved om Melding om tiltak etter plan- og bygningsloven

- | | | |
|---|--|--------------------------------|
| <input type="checkbox"/> Driftsbygning
i landbruket pbl § 81 | <input checked="" type="checkbox"/> Mindre byggearbeid | <input type="checkbox"/> Skilt |
|---|--|--------------------------------|

Meldingen kan sees hos kommunen på adresse:
Eventuelle merknader må være kommet til
kommunen
innen 2 uker etter at dette varslet er sendt

Kommunens adresse

Beskriv nærmere hva nabovarslet gjelderFlytting av bygg
Tilbygg på fjøs
Oppføring av gjødsel beholder**Vedlegg**

Beskrivelse av vedlegg	Gruppe	Nr. fra - til	Ikke relevant
Dispensasjonssøknader	B	-	<input type="checkbox"/>
Situasjonsplan	D	1 - 1	<input type="checkbox"/>
Fasadetegninger og snitt	E	1 - 3	<input type="checkbox"/>
Andre vedlegg Beskrivelse av gjødsel beholder	J	1 - 3	<input type="checkbox"/>

Underskrift

Sted Tretten	Dato	Underskrift (tiltakhaver eller ansvarlig søker) André Holmen
Telefon 92615291	* I meldingssaker skriver tiltakhaver under	Gjentas med blokkbokstaver André Holmen

Kvittering for nabovarsel

Nabovarsel kan enten sendes som rekommandert sending eller overleveres personlig mot kvittering. Ved personlig overlevering vil avkryssing gjelde som bekrefteelse på at varselet er mottatt.

Eiendom/byggested				Adresse	
Gnr. 98	Bnr. 1	Festenr.	Seksjonsnr.	2635 Tretten	
Nabo-gjenboer eiendom				Nabo-gjenboer eiendom eierfester	
Gnr. 99	Bnr. 9	Festenr.	Seksjonsnr.	Eiers/festers navn Knut Thomas Granerud	
Adresse				Adresse Dagali	
Postnr.		Poststed		Postnr. 2635	Poststed Tretten
Personlig kvittering for mottatt varsel <input type="checkbox"/> Varsel er mottatt <input checked="" type="checkbox"/> Samtykker i tiltaket				Dato 8/7-2009	Sign Knut Thomas Granerud

Nabo-gjenboer eiendom				Nabo-gjenboer eiendom eierfester	
Gnr. 99	Bnr. 11	Festenr.	Seksjonsnr.	Eiers/festers navn Tommy Neråsen	
Adresse				Adresse Berglund	
Postnr.		Poststed		Postnr. 2635	Poststed Tretten
Personlig kvittering for mottatt varsel <input type="checkbox"/> Varsel er mottatt <input checked="" type="checkbox"/> Samtykker i tiltaket				Dato 14/8-09	Sign Tommy Neråsen

Nabo-gjenboer eiendom				Nabo-gjenboer eiendom eierfester	
Gnr. 99	Bnr. 30	Festenr.	Seksjonsnr.	Eiers/festers navn Arne-Finn Brække	
Adresse				Adresse Bjerkli	
Postnr.		Poststed		Postnr. 2635	Poststed Tretten
Personlig kvittering for mottatt varsel <input type="checkbox"/> Varsel er mottatt <input checked="" type="checkbox"/> Samtykker i tiltaket				Dato 8/2-09	Sign Arne Finn Brække

Nabo-gjenboer eiendom				Nabo-gjenboer eiendom eierfester	
Gnr.	Bnr.	Festenr.	Seksjonsnr.	Eiers/festers navn	
Adresse				Adresse	
Postnr.		Poststed		Postnr.	Poststed
Personlig kvittering for mottatt varsel <input type="checkbox"/> Varsel er mottatt <input type="checkbox"/> Samtykker i tiltaket				Dato	Sign

Nabo-gjenboer eiendom				Nabo-gjenboer eiendom eierfester	
Gnr.	Bnr.	Festenr.	Seksjonsnr.	Eiers/festers navn	
Adresse				Adresse	
Postnr.		Poststed		Postnr.	Poststed
Personlig kvittering for mottatt varsel <input type="checkbox"/> Varsel er mottatt <input type="checkbox"/> Samtykker i tiltaket				Dato	Sign

Det er per dags dato innlevert rekommandert sending til ovennevnte adressater.

Samlet antall sendinger: _____ Sign.

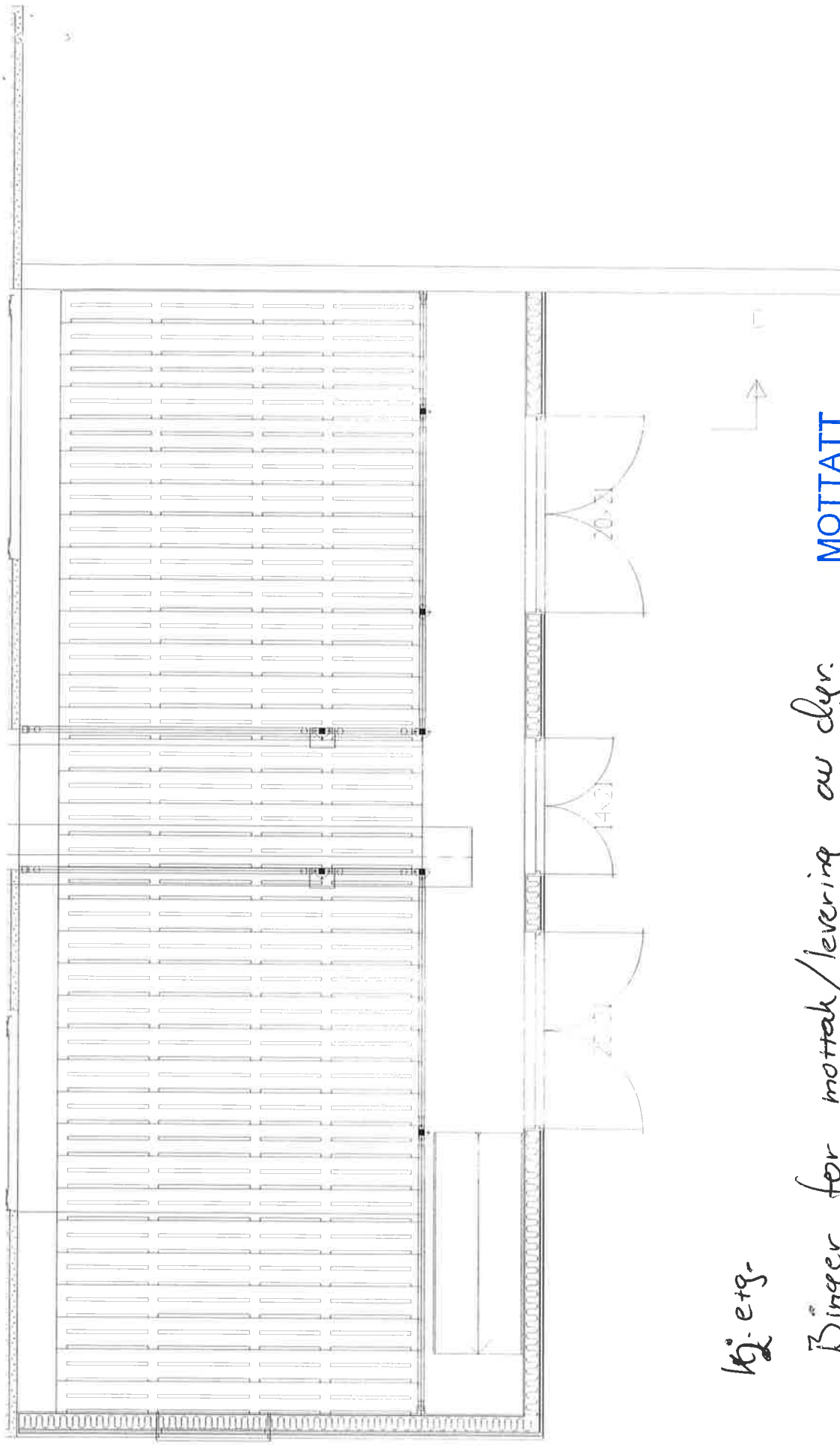

11x9 L

3600

1023

Kj. etg.

Binger for mottak/levering av dgr.

MOTTATT

14 AUG. 2009

Utgått dato _____

250 | 1783

9417

2850

14300

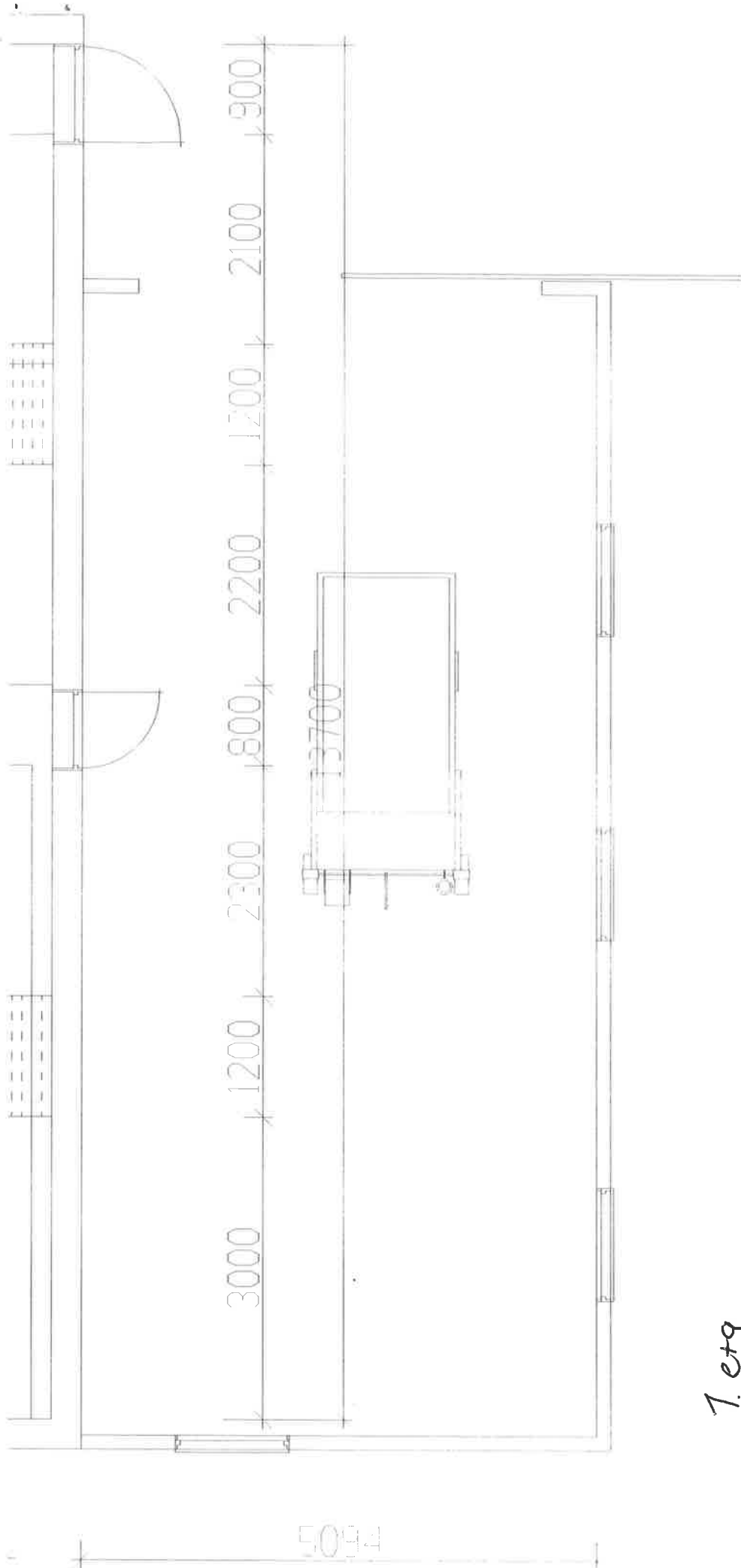

1. etg
 Nybygg av för sentral

Overbygg av leverings rampe

MOTTATT
 14 AUG. 2009

Utgått dato _____

14020

Fasade sett fra Sør



MOTTATT

14 AUG. 2009

Utgitt dato _____

Side 3

OB Miljøtank

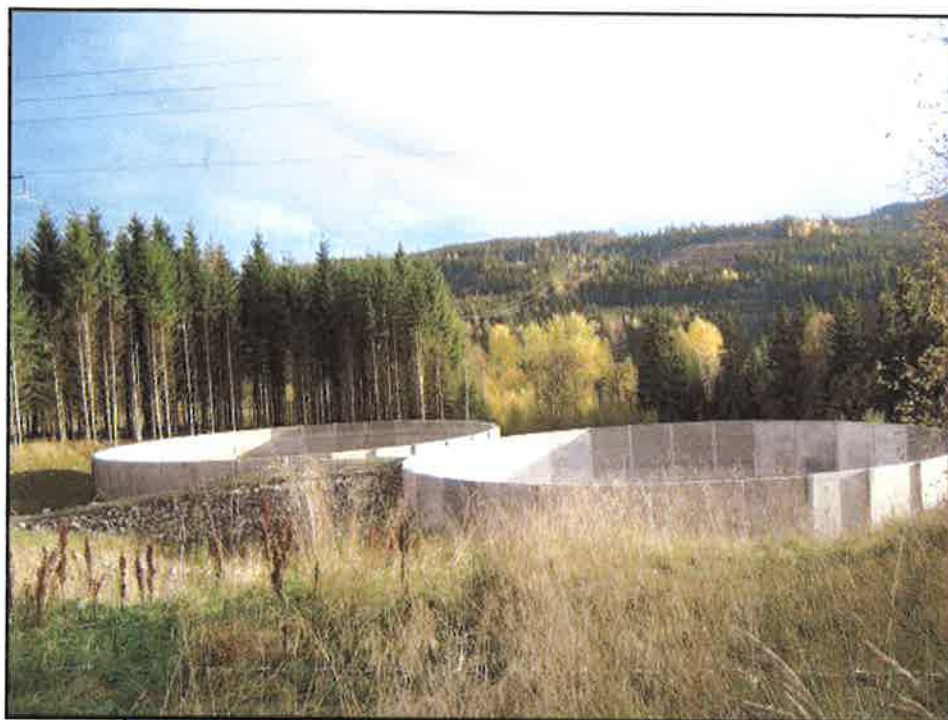

MOTTATT

14 aug 2009

Utgitt dato _____



**OPPLANDSKE
BETONGINDUSTRI AS**

2870 Dokka - Telefon 61 11 31 70
E-post: post@opplandske-betong.no
www.opplandske-betong.no

Side 1.

Tekniske data

STK	INNVDIAM (M)	VOLUM (M3)
12	9,16	252
13	9,89	296
14	10,64	344
15	11,39	396
16	12,14	451
17	12,89	510
18	13,64	573
19	14,40	639
20	15,15	709
21	15,90	783
22	16,66	860
23	17,41	941
24	18,17	1025
25	18,93	1114
26	19,68	1205
27	20,44	1301
28	21,20	1400
29	21,96	1503
30	22,71	1609
31	23,47	1719
32	24,23	1833
33	24,99	1950
34	25,75	2071
35	26,51	2196
36	27,27	2315
37	28,03	2457
38	28,79	2593
39	29,55	2732
40	30,32	2875
41	31,08	3022
42	31,84	3173

Standard høyde 4,0 m
Større tank kan leveres om ønskelig



Betongkvaliteten blir kontinuerlig kontrollert i vårt laboratorium.



Fra produksjonen

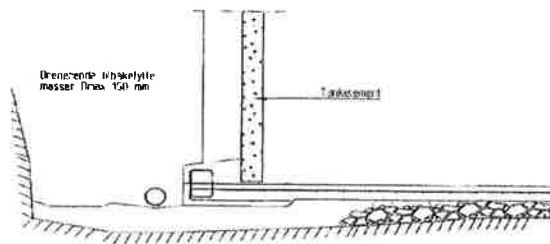

SNITT

Elementene sammenføres gjennom nedstøpt ribbe.
Dette gir tanken en tett og stabil konstruksjon.

MOTTATT
14 AUG. 2009

B OPPLANDSKE
BETONGINDUSTRI AS

2870 Dokka - Telefon 81 11 31 70
E-post: post@opplandske-betong.no
www.opplandske-betong.no

Utgitt dato _____

LEVERINGSBETINGELSER FOR OB-MILJØTANK

1. Bunnplaten skal være 70 % ferdig herdet før montering. Arbeidet med bunnplaten utføres av byggherren dersom annet ikke er avtalt. Senter i bunnplaten skal være markert med et 12 mm jern eller lignende. Forskaling for utvendig randstøp skal være ferdig før montasjen starter, med unntak av innkjøringen på platen.
2. Max høydeavvik på bunnplaten hvor elementene skal monteres må ikke overskride 20 mm og avvik på bøyleenes radius skal ikke overskride 15 mm. Ved større avvik kreves monteringstillegg.
3. Det skal være adgang til strøm på byggeplassen.
4. Det skal være adkomst for elementbil med firehjuls henger dvs. veg til byggeplass med tillatt total lengde lik 18 m, tillatt bredde lik 2,5 m og 8 tonn aksellast. Ekstra omkostninger ved eventuelt omlasting belastes bestiller.
5. Det beregnes tillegg for ferje og eller bomomkostninger.
6. Det må kunne kjøres inn på bunnplaten, eller rundt helt inntil bunnplaten med lastebil ved montering.
7. Hvor det ikke kan monteres med lastebilkran (punkt 6) og mobilkran må benyttes, holder byggherren denne mot et fradrag på kr. 100,- pr. element eks. mva.
8. Ferdigbetong for utstøping av randstøp og elementskjøter dekkes av byggherre. Se mengdefortegnelse.
9. Under montering må byggherre stille seg selv, eller en annen person til, til disposisjon for utførelse av diverse arbeider som montørene måtte ha behov for hjelp til.
10. Evt. vinterkostnader (snøbrøyting o.l.) dekkes av byggherren.

Hvis noen av disse punktene ikke kan oppfylles, redegjør på eget ark hvordan dette er tenkt løst.

Alle våre kontrakter er basert på NS 3406, BLF-blad 006 og Toleransehefte bind F.

	SITUASJONSKART				
	Eiendom:	Gnr: 98	Bnr: 1	Fnr: 0	Snr: 0
		Adresse: Matrikeladresse2635 TRETEN, med flere			
Hj.haver/Fester:	HOLMEN ANDRE, MÆHLUM, 2635 TRETEN				
ØYER KOMMUNE	Dato: 2/4-2009 Sign:			Målestokk 1:1000	

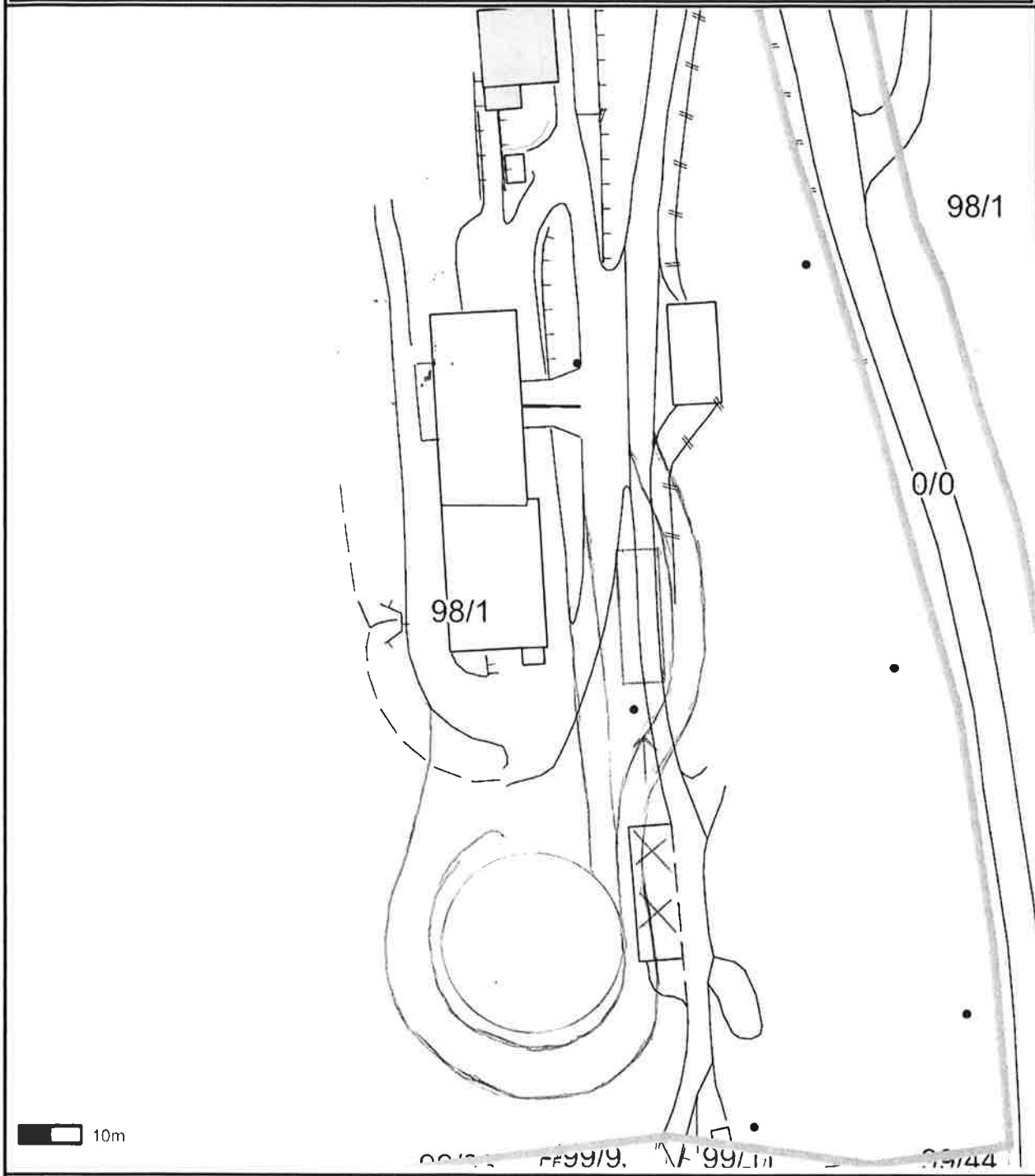

Det tas forbehold om at det kan forekomme feil på kartet, bla. gjelder dette eiendomsgrenser, ledninger/kabler, kummer m.m. som i forbindelse med prosjektering/anleggsarbeid må undersøkes nærmere.

